

FUNDAÇÃO UNIVERSIDADE ESTADUAL DE MARINGÁ

1 - Visão Geral do Plano Institucional

O Plano de Desenvolvimento da Infra-Estrutura Institucional de Pesquisa, aprovado pela Resolução nº 014/2001-COU, foi elaborado pela Pró-Reitoria de Pesquisa e Pós-Graduação, em conjunto com a Assessoria de Planejamento e fundamentou-se no Plano Global de Desenvolvimento. Após consulta aos líderes dos 107 grupos de pesquisas cadastrados no "Diretório 4.0 do CNPq" e aos coordenadores dos 24 Programas de Pós Graduação foram adotados critérios para nortear a definição das áreas a serem priorizadas: produção científica dos pesquisadores, projetos aprovados, programas de pós-graduação, titulação dos docentes envolvidos e vocação regional. Foram definidas as seguintes prioridades:

- o Consolidação das atividades de pesquisa das áreas de Novos Materiais, Tecnologia Agroindustrial e Tecnologia Ambiental;
- o Racionalização da utilização de equipamentos de grande porte, através da criação e implantação de um Laboratório Central de Análises Avançadas de Materiais;
- o Implantação de projetos multidisciplinares, baseados nas vocações dos diversos grupos de pesquisa e;
- o Criação de um Programa de Incentivo ao desenvolvimento da pesquisa, pós-graduação, projetos de Iniciação Científica e produção científica.

O Plano apresentado ao Edital 01/2001 contempla a consolidação da Central de Análises Avançadas de Materiais na UEM, visando fortalecer as atividades de pesquisa nas áreas de Novos Materiais, Tecnologias Agroindustrial e Ambiental.

A UEM solicitou R\$ 2.232.000,00 sendo contemplada com R\$ 1.000.000,00 representando 44,80% do valor solicitado e 3,56% do valor alocado à Região Sul.

2 - Distribuição dos Recursos Obtidos no CTINFRA 01/2001

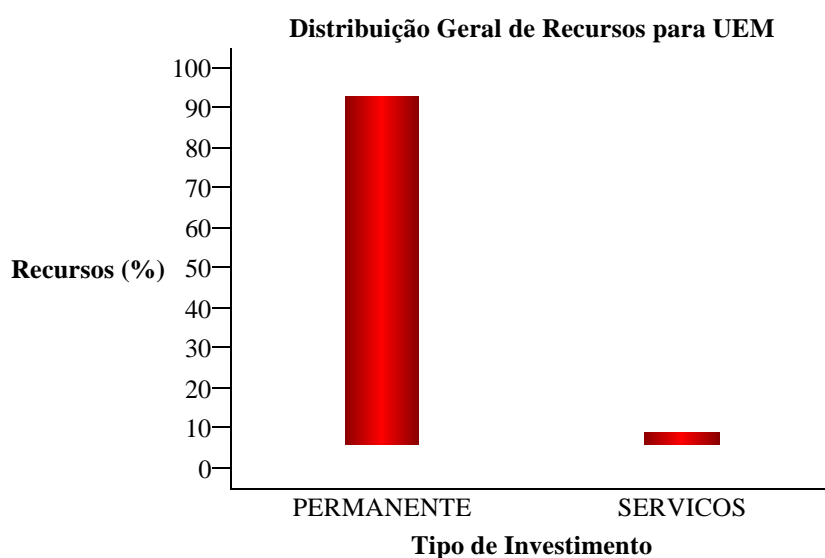

Distribuição Geral de Recursos para UEM			
Tipo	Sigla	Valor (R\$)	Percentagem
Material Permanente	PERMANENTE	968.800,00	96,88
Serviços	SERVICOS	31.200,00	3,12
Total		1.000.000,00	100%

Distribuição de Recursos para Serviços			
SubTipo	Sigla	Valor (R\$)	Percentagem
Despesas Acessórias de Importação	IMPO	31.200,00	100,00
Total		31.200,00	100%

Distribuição de Recursos para Material Permanente			
SubTipo	Sigla	Valor (R\$)	Percentagem
Equip. de Uso Geral na Pesquisa	PESQ	968.800,00	100,00
Total		968.800,00	100%

**Distribuição de Recursos para Material
Permanente por Faixa de Valores**

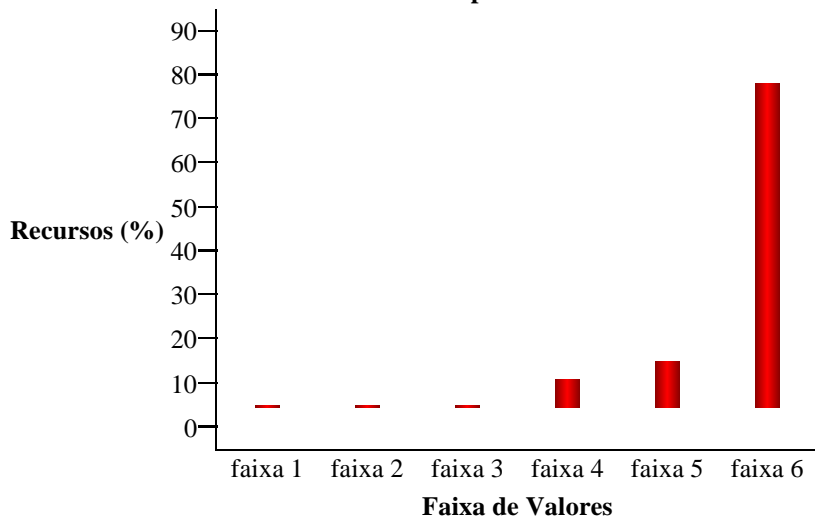

Distribuição de Recursos para Material Permanente por Faixa de Valores			
Faixa de Valores	Sigla	Valor (R\$)	Percentagem
menores que 100,00	faixa 1	0,00	0,00
entre 100,00 e 1.000,00	faixa 2	0,00	0,00
entre 1.000,00 e 20.000,00	faixa 3	0,00	0,00
entre 20.000,00 e 100.000,00	faixa 4	68.380,00	7,06
entre 100.000,00 e 200.000,00	faixa 5	113.620,00	11,73
maiores que 200.000,00	faixa 6	786.800,00	81,21
Total		968.800,00	100%

Distribuição de Recursos com Materiais Permanentes Especiais				
Tipo	Sigla	Quantidade	Valor (R\$)	Percentagem
Micros. Elet. de Varredura	MEV	1	306.800,00	72,97
Equip. de Raio X	XRAY	1	113.620,00	27,03
Total		2	420.420,00	100%

Distribuição de Recursos para Material Permanente (agrupando valores menores que 1%)			
SubTipo	Sigla	Valor (R\$)	Percentagem
Equip. de Uso Geral na Pesquisa	PESQ	968.800,00	100,00
menor que 1%		0,00	0,00
Total		968.800,00	100%