

**Pregão Eletrônico 22/2020**

**Esclarecimento 01**

(encaminhamento por e-mail no dia 26/11/2020)

**Mensagem do Licitante:**

"...

*vem solicitar a V.Sa. vista ao processo ou envio de fotos, por e-mail, dos itens 36, 40, 41 e 42 do Pregão Eletrônico N.º 22/2020.*

*Este pedido se prende ao fato que se trata de itens personalizados de uso exclusivo que órgão licitante e com características próprias.*

..."

**Resposta:**

Seguem as especificações técnicas dos itens solicitados.

Ressalto que haverá atualização nos endereços e logo da Finep.

Michelly de Souza Ferraz  
Pregoeira



MINISTÉRIO DA  
CIÊNCIA, TECNOLOGIA  
E INOVAÇÕES



## ITEM 36

# VERSO

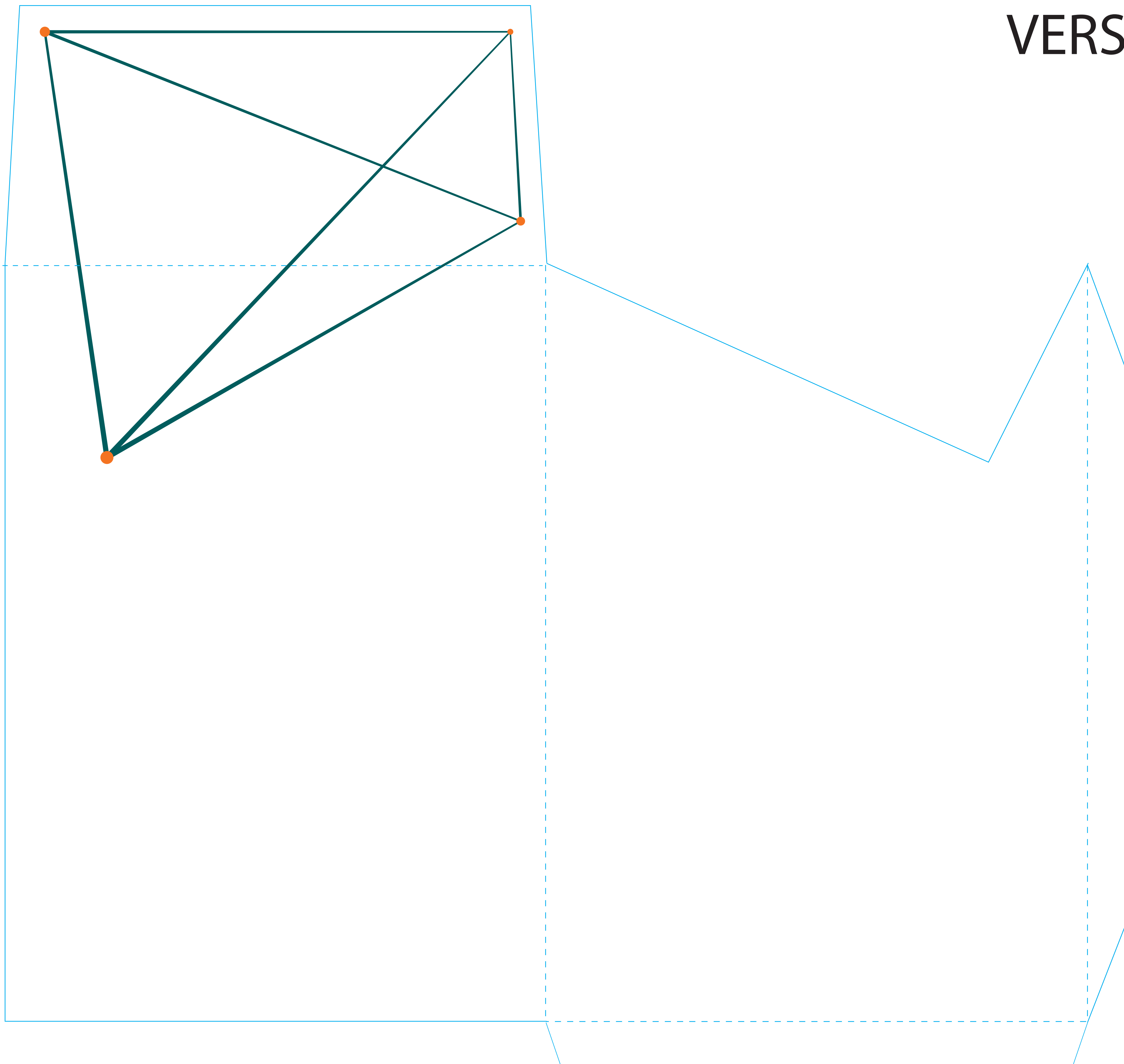

**AIA  
COUTO  
BRANDING**



Pantone 7721 C

Pantone 1655 C

FACA

CLIENTE  
Finep  
PROJETO  
envelope G  
RESPONSÁVEL  
Camila Moletta

MEDIDAS (ABERTO)  
52 x 49 cm  
MEDIDAS (FECHADO)  
25 x 35 cm

ARQUIVO  
finep\_envelope\_G.pdf

DATA  
27.01.2014

# FRENTE

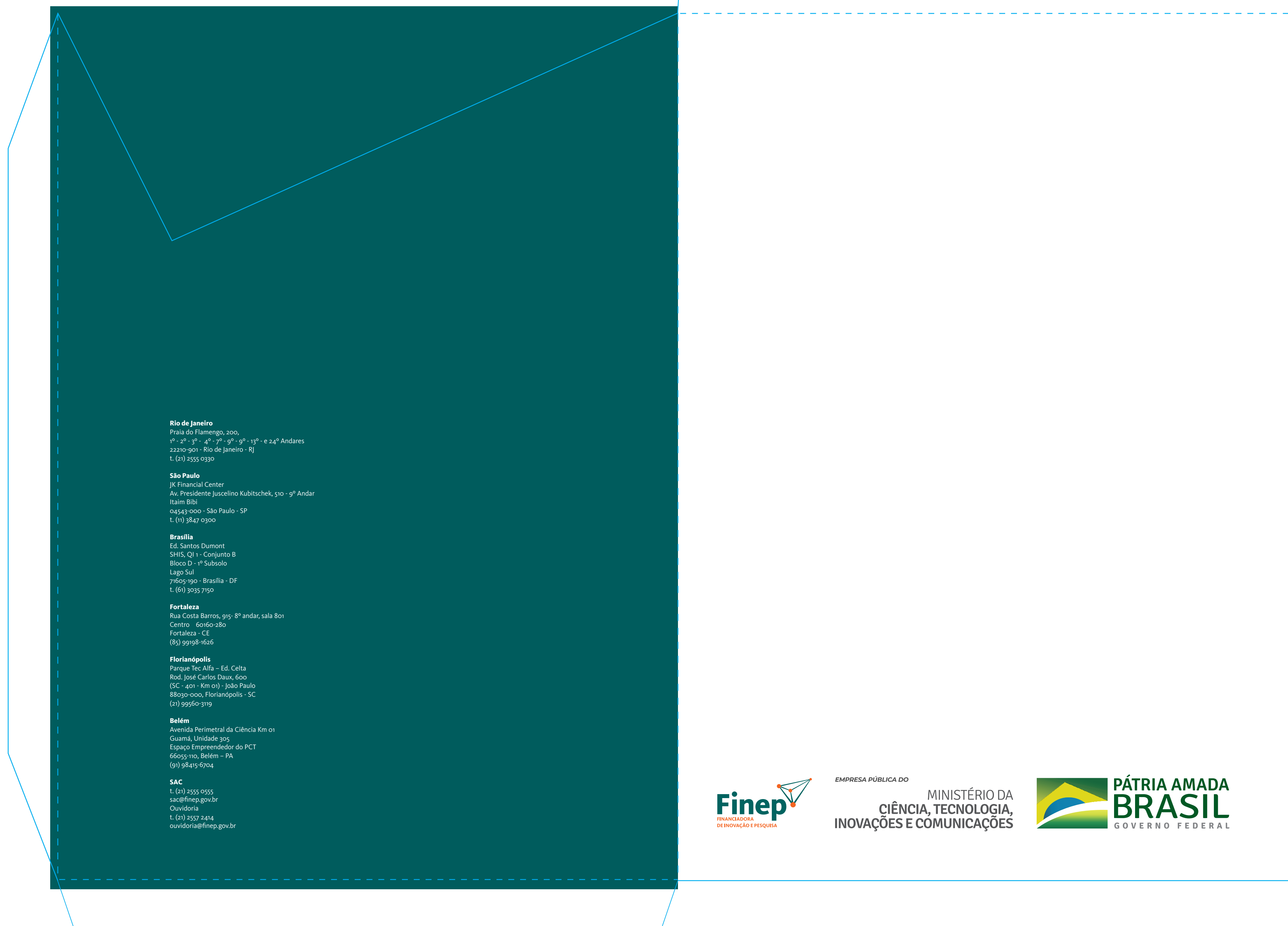

**Rio de Janeiro**  
Praia do Flamengo, 200,  
1º - 2º - 3º - 4º - 5º - 6º - 7º - 8º - 9º - 13º - e 24º Andares  
22210-901 - Rio de Janeiro - RJ  
t. (21) 2555 0330

**São Paulo**  
JK Financial Center  
Av. Presidente Juscelino Kubitschek, 510 - 9º Andar  
Itaim Bibi  
04543-000 - São Paulo - SP  
t. (11) 3847 0300

**Brasília**  
Ed. Sertão Dumont  
SHIS, QI 1 - Conjunto B  
Bloco D - 1º Subsolo  
Lago Sul  
71605-190 - Brasília - DF  
t. (61) 3095 7150

**Fortaleza**  
Rua Costa Barros, 915 - 8º andar, sala 801  
Centro - 60160-280  
Fortaleza - CE  
(85) 99198-1626

**Florianópolis**  
Parque Tec Alfa - Ed. Celta  
Rod. José Carlos Daux, 600  
(SC - 401 - Km 01) - João Paulo  
88200-000, Florianópolis - SC  
(41) 99560-3119

**Belém**  
Avenida Perimetral da Ciência Km 01  
Guama, Unidade 305  
Espaço Empreendedor do PCT  
66052-110, Belém - PA  
(91) 98415-6704

**SAC**  
t. (21) 2555 0335  
sac@finep.gov.br  
Ouvidoria  
t. (21) 2557 2414  
ouvidoria@finep.gov.br



EMPRESA PÚBLICA DO

MINISTÉRIO DA  
CIÊNCIA, TECNOLOGIA,  
INOVAÇÕES E COMUNICAÇÕES



ANA  
COUTO  
BRANDING



Pantone 7721 C  
Pantone 1655 C  
FACA

CLIENTE  
Finep  
PROJETO  
envelope G  
RESPONSÁVEL  
Camila Moletta

MEDIDAS (ABERTO)  
52 x 49 cm  
MEDIDAS (FECHADO)  
25 x 35 cm



MINISTÉRIO DA  
CIÊNCIA, TECNOLOGIA  
E INOVAÇÕES



## ITEM 40



# Modelo de posicionamento do logo e etiqueta



# ANA COUTO BRANDING



Simulação de branco

Pantone 1665C

**CLIENTE**

Finep

**PROJETO**

lombada fichário

**RESPONSÁVEL**

Camila Moletta

**MEDIDAS (ABERTO)**

**MEDIDAS (FECHADO)**

**ARQUIVO**

finep\_lombada\_fichario.pdf

**DATA**

04.02.2014







MINISTÉRIO DA  
CIÊNCIA, TECNOLOGIA  
E INOVAÇÕES



## **ITEM 41**

# VERSO

cerrilha

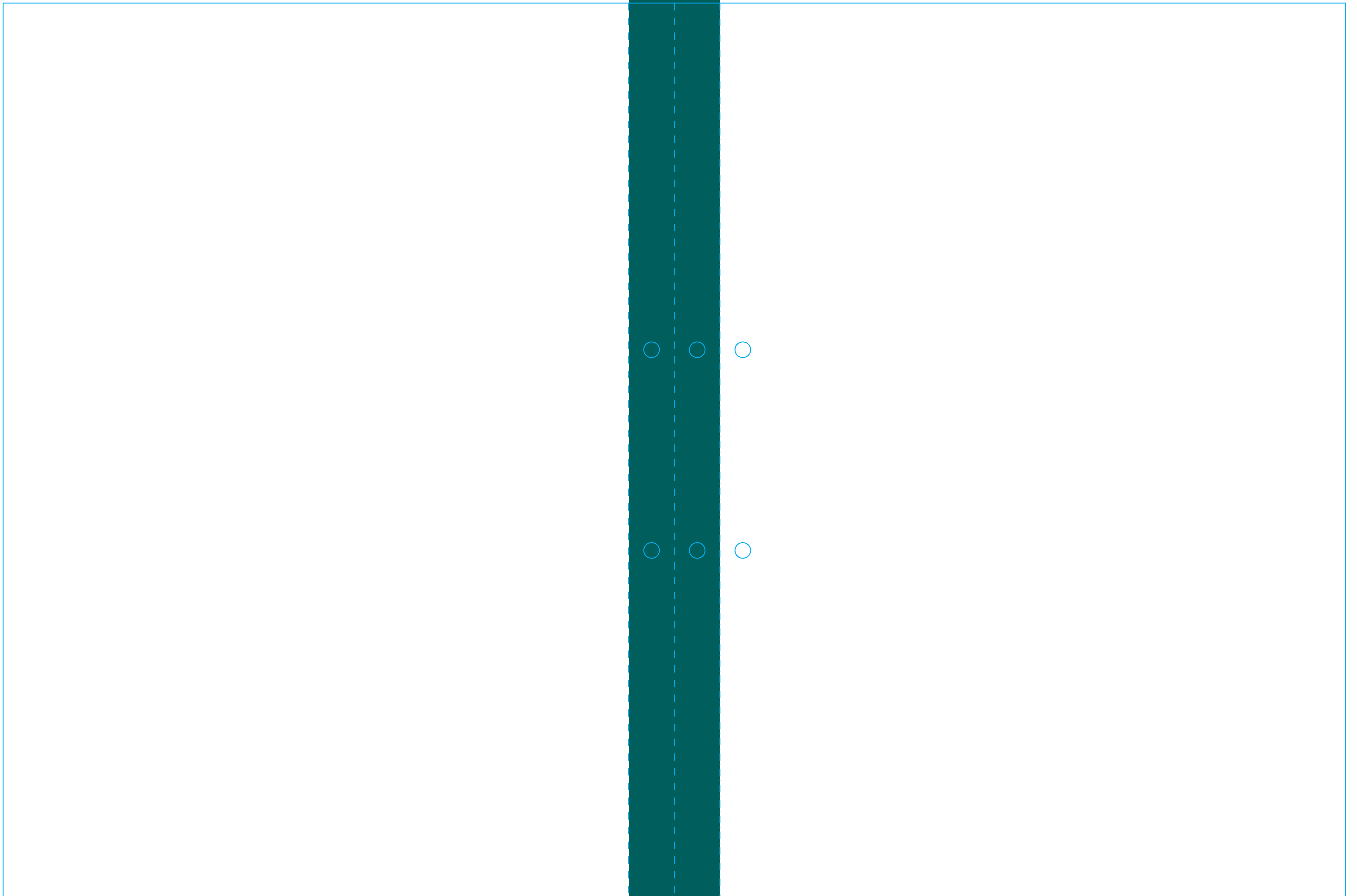

## ANA COUTO BRANDING



Pantone 7721 C

FACA

**CLIENTE**  
Finep  
**PROJETO**  
pasta  
**RESPONSÁVEL**  
Camila Moletta

**MEDIDAS (ABERTO)**  
51,5 x 34,3 cm  
**MEDIDAS (FECHADO)**  
25,8 x 34,3 cm

# FRENTE

cerrilha



ANA  
COUTO  
BRANDING



Pantone 7721 C  
Pantone 1665 C  
Pantone Cool Gray 8 C  
FACA

CLIENTE  
Finep  
PROJETO  
pasta  
RESPONSÁVEL  
Camila Moletta

MEDIDAS (ABERTO)  
51,5 x 34,3 cm  
MEDIDAS (FECHADO)  
25,8 x 34,3 cm



MINISTÉRIO DA  
CIÊNCIA, TECNOLOGIA  
E INOVAÇÕES



## ITEM 42

## 2. DAS ESPECIFICAÇÕES:

- 2.1. Confeccionada em papel cartão timbó de 0,50 mm (672 g/m<sup>2</sup>) plastificado, marmorizado, cor VERDE para arquivar papel A4 e Ofício e que comporte uma quantidade de documentos que, em seu conjunto, tenha até 5,0 cm de altura.
- 2.2. Medidas da pasta fechada: 35,0 cm de altura e 22,5 cm de largura com vista pasta fechada. Lombada flexível com 9,0 cm dividida em 4,5 cm de cada lado.
- 2.3. Possuir 2 (dois) furos com distância entre os eixos de 8,0 cm.
- 2.4. Possuir furações centralizadas, tendo 13,5 cm de distância entre as bordas da pasta e o centro.
- 2.5. Possuir 3 (três) presilhas que fixam melhor as abas, com uma distância de 14,0 entre elas.
- 2.6. Sem visor.
- 2.7. Bordas arredondadas.

## 3. DO MODELO DA PASTA:

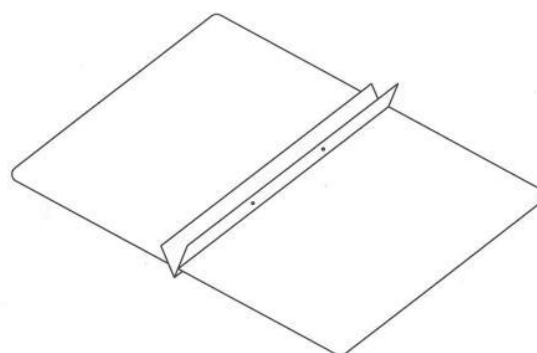
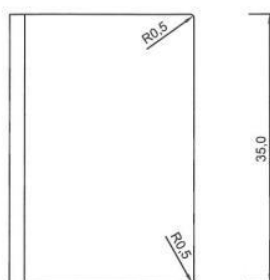

1 VISTA FRONTAL (PASTA FECHADA)  
sem escala

2 PERSPECTIVA  
sem escala

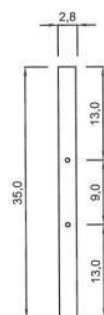
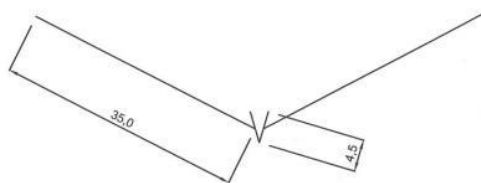

3 PERFIL LONGITUDINAL ABERTO  
sem escala

4 MARCAÇÃO DOS FUROS  
sem escala