

UNIVERSIDADE ESTADUAL DO CENTRO-OESTE (PR)

1 - Visão Geral do Plano Institucional

A Universidade foi criada em 1990 a partir da fusão de duas faculdades, atendendo hoje a 6.000 alunos de graduação oriundos da região centro-oeste e centro-sul do Paraná. O planejamento institucional com vistas ao desenvolvimento científico e tecnológico está voltado para o atendimento das questões regionais, em quatro grandes áreas.

- o Meio ambiente e recursos hídricos abordando aspectos integradores da bacia de drenagem do Rio das Pedras (9 doutores e 8 mestres formados na área);
- o Físico-química (10 doutores formados na área);
- o Engenharia Florestal (9 doutores e 4 mestres formados na área);
- o Pluralidade cultural e bilingüismo (8 doutores e 6 mestres formados na área).

No curto e médio prazos (2 a 4 anos) o planejamento estratégico da instituição estabelece as seguintes metas:

- o Criar três cursos de mestrado e aprová-los na Capes (Ciências Biológicas, Físico-química e Engenharia Florestal);
- o Ter grupos de pesquisa integrados nessas mesmas áreas;
- o Promover o desenvolvimento regional nas áreas priorizadas (meio ambiente, reflorestamento auto-sustentável, bacias hidrográficas e integração etno-lingüística).

A Universidade vem titulando docentes nas áreas acima listadas tendo já conseguido formar um grupo de 47 doutores, no período entre 1996 e 2001. O objetivo do Plano apresentado ao Edital 01/2001 é o de prover infra-estrutura para o desenvolvimento e implantação da pós-graduação (mestrados), criando condições mínimas para o desenvolvimento da pesquisa.

A UNICENTRO solicitou R\$ 1.498.850,00 sendo contemplada com R\$ 327.700,00 representando 21,86% do valor solicitado e 1,17% do valor alocado à Região Sul.

2 - Distribuição dos Recursos Obtidos no CTINFRA 01/2001

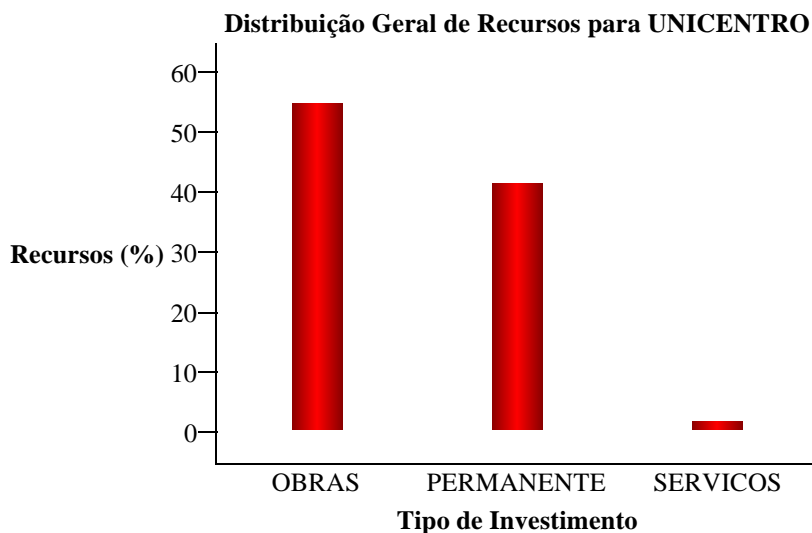

Distribuição Geral de Recursos para UNICENTRO			
Tipo	Sigla	Valor (R\$)	Porcentagem
Obras	OBRAS	184.400,00	56,27
Material Permanente	PERMANENTE	138.900,00	42,39
Serviços	SERVICOS	4.400,00	1,34
Total		327.700,00	100%

Distribuição de Recursos para Obras			
SubTipo	Sigla	Valor (R\$)	Percentagem
Edificações Novas	NOVA	184.400,00	100,00
Total		184.400,00	100%

Distribuição de Recursos para Serviços			
SubTipo	Sigla	Valor (R\$)	Percentagem
Despesas Acessórias de Importação	IMPO	4.400,00	100,00
Total		4.400,00	100%

Distribuição de Recursos para Material Permanente

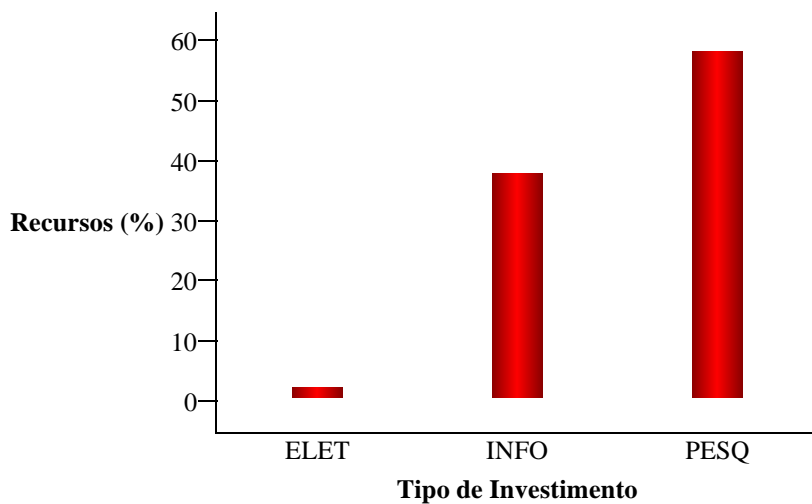

Distribuição de Recursos para Material Permanente			
SubTipo	Sigla	Valor (R\$)	Percentagem
Eletrodomésticos	ELET	2.400,00	1,73
Equip. de Informática de Uso Geral	INFO	53.600,00	38,59
Equip. de Uso Geral na Pesquisa	PESQ	82.900,00	59,68
Total		138.900,00	100%

**Distribuição de Recursos para Material
Permanente por Faixa de Valores**

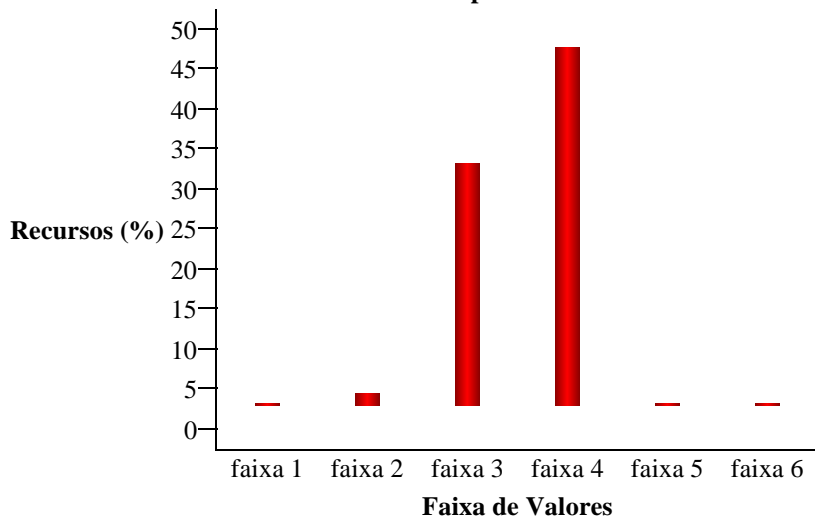

Distribuição de Recursos para Material Permanente por Faixa de Valores			
Faixa de Valores	Sigla	Valor (R\$)	Percentagem
menores que 100,00	faixa 1	0,00	0,00
entre 100,00 e 1.000,00	faixa 2	2.200,00	1,58
entre 1.000,00 e 20.000,00	faixa 3	46.700,00	33,62
entre 20.000,00 e 100.000,00	faixa 4	69.000,00	49,68
entre 100.000,00 e 200.000,00	faixa 5	0,00	0,00
maiores que 200.000,00	faixa 6	0,00	0,00
Total		138.900,00	100%

Distribuição de Recursos com Materiais Permanentes Especiais				
Tipo	Sigla	Quantidade	Valor (R\$)	Percentagem
Microscópios de Bancada	MICROS	3	47.500,00	100,00
Total		3	47.500,00	100%

**Distribuição de Recursos para Material
Permanente
(agrupando valores menores que 1%)**

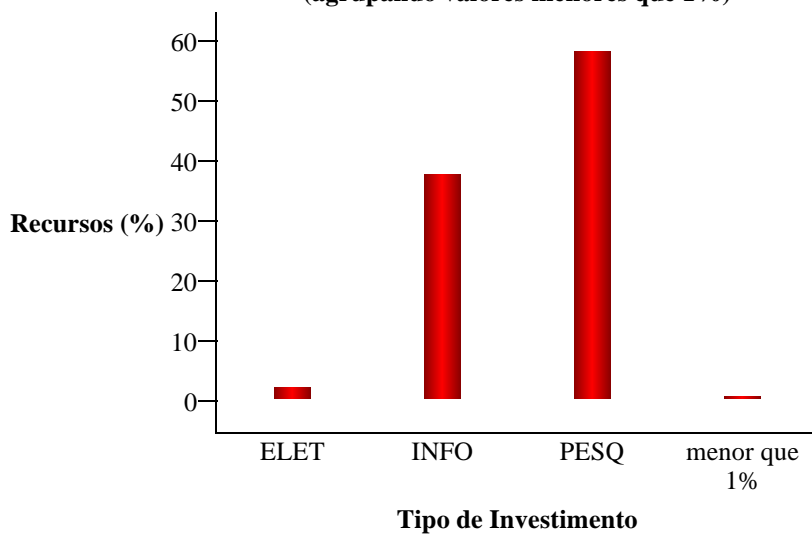

Distribuição de Recursos para Material Permanente (agrupando valores menores que 1%)			
SubTipo	Sigla	Valor (R\$)	Percentagem
Eletrodomésticos	ELET	2.400,00	1,73
Equip. de Informática de Uso Geral	INFO	53.600,00	38,59
Equip. de Uso Geral na Pesquisa	PESQ	82.900,00	59,68
menor que 1%		0,00	0,00
Total		138.900,00	100%