

# UNIVERSIDADE FEDERAL DO PARANÁ

## 1 - Visão Geral do Plano Institucional

A Comissão de Gerenciamento do Plano de Infra-estrutura Institucional de Pesquisa / UFPR, adotou os seguintes procedimentos na formulação do Plano de Infra-Estrutura Institucional de Pesquisa e na elaboração da Proposta de Apoio Financeiro:

1. Constatação da necessidade de investimento estratégico em infra-estrutura para complementação da rede de dados interna da UFPR, informatização do Sistema de Bibliotecas e aquisição de equipamentos de médio e grande porte para uso compartilhado em laboratórios de pesquisa;
2. Coleta de propostas de financiamento de pesquisa visando qualificação e quantificação da demanda de equipamentos de médio e grande porte e diagnóstico da concentração de esforços de pesquisadores em áreas temáticas;
3. Levantamentos de produtividade científica, capacidade de formação de recursos humanos (através dos programas de pós-graduação) e de captação de recursos externos junto a instituições de fomento à pesquisa, para caracterização das áreas temáticas de pesquisa e construção do diagnóstico institucional;
4. Definição dos líderes das áreas de pesquisa, a partir de reuniões para as quais foram convocados todos os pesquisadores envolvidos nas áreas priorizadas;
5. Planejamento de investimentos de curto e médio prazo, com a definição dos objetivos, das metas e dos itens de infra-estrutura a serem priorizados nas áreas de pesquisa;
6. Como resultado deste trabalho as áreas identificadas como prioritárias foram: Biodiversidade, Computação Científica, Materiais, Meio Ambiente e Sociedade e Trabalho.

A UFPR solicitou R\$ 15.000.000,00 sendo contemplada com R\$ 4.540.000,00 representando 30,27% do valor solicitado e 16,18% do valor alocado à Região Sul.

## 2 - Distribuição dos Recursos Obtidos no CTINFRA 01/2001

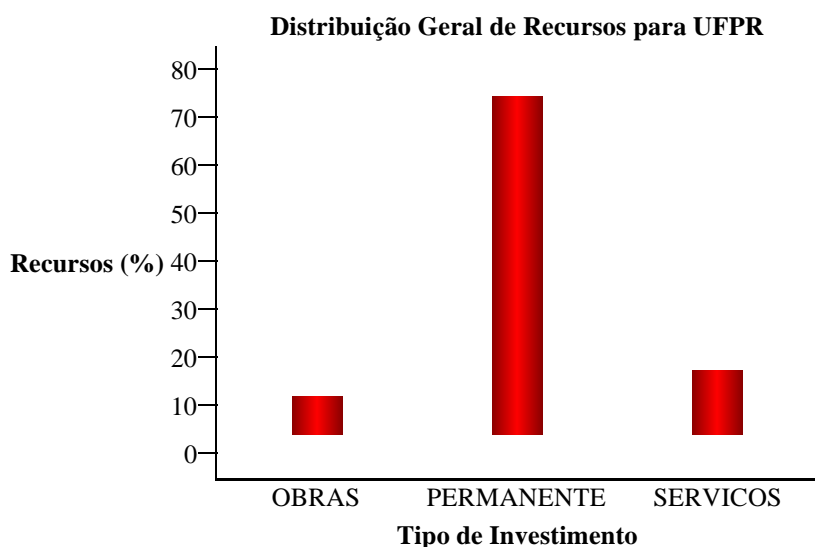

Distribuição Geral de Recursos para UFPR			
Tipo	Sigla	Valor (R\$)	Porcentagem
Obras	OBRAS	401.777,00	8,85
Material Permanente	PERMANENTE	3.483.007,00	76,72
Serviços	SERVICOS	655.216,00	14,43
Total		4.540.000,00	100%

**Distribuição de Recursos para Obras**

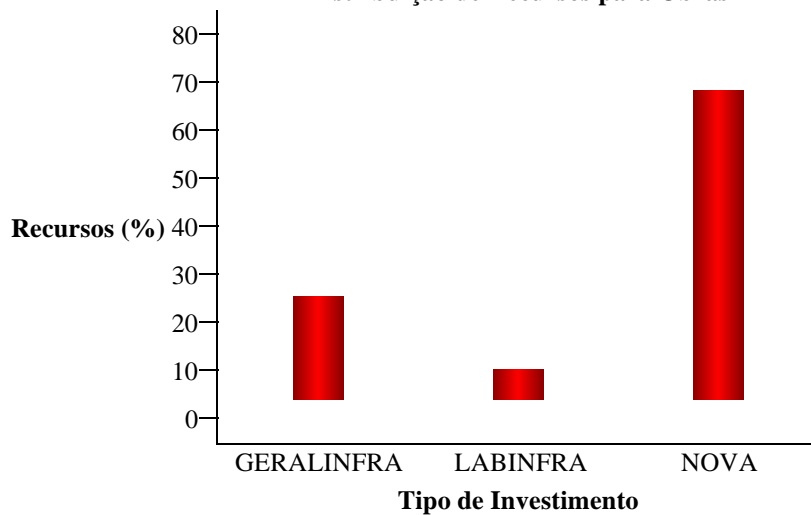

Distribuição de Recursos para Obras			
SubTipo	Sigla	Valor (R\$)	Porcentagem
Infra-Estrutural Geral	GERALINFRA	92.444,00	23,01
Infra-Estrutura Laboratorial	LABINFRA	28.000,00	6,97
Edificações Novas	NOVA	281.333,00	70,02
<b>Total</b>		<b>401.777,00</b>	<b>100%</b>

**Distribuição de Recursos para Serviços**

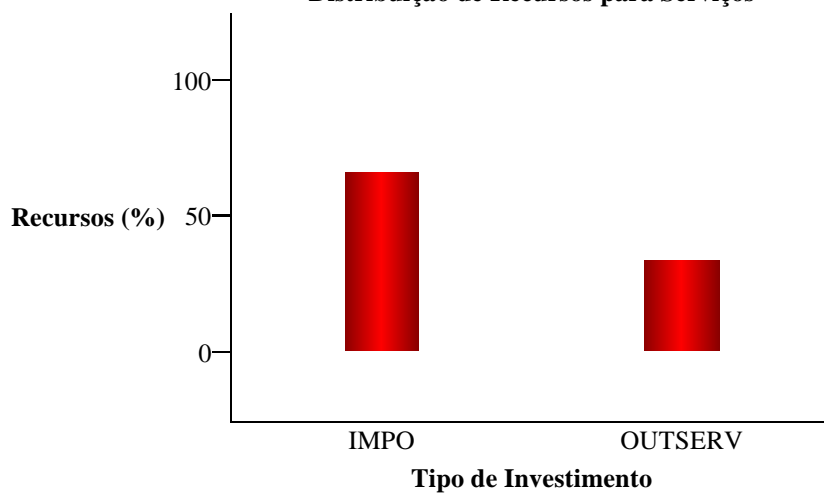

Distribuição de Recursos para Serviços			
SubTipo	Sigla	Valor (R\$)	Porcentagem
Despesas Acessórias de Importação	IMPO	436.044,00	66,55
Outros Serviços	OUTSERV	219.172,00	33,45
<b>Total</b>		<b>655.216,00</b>	<b>100%</b>

### Distribuição de Recursos para Material Permanente

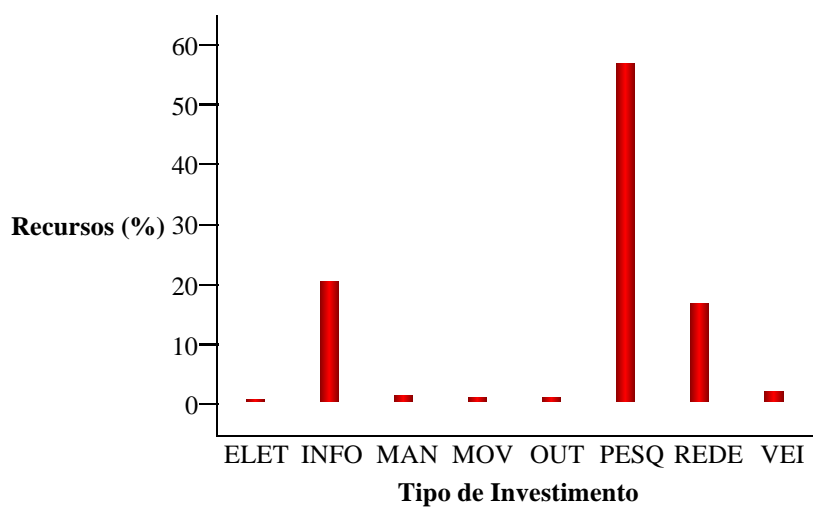

Distribuição de Recursos para Material Permanente			
SubTipo	Sigla	Valor (R\$)	Percentagem
Eletrodomésticos	ELET	2.800,00	0,08
Equip. de Informática de Uso Geral	INFO	715.820,72	20,55
Manutenção	MAN	34.098,00	0,98
Móveis	MOV	25.600,00	0,73
Outros	OUT	28.206,60	0,81
Equip. de Uso Geral na Pesquisa	PESQ	2.027.142,98	58,20
Investimento em Redes de Informática	REDE	589.338,70	16,92
Veículos, Tratores e Barcos	VEI	60.000,00	1,72
<b>Total</b>		<b>3.483.007,00</b>	<b>100%</b>

**Distribuição de Recursos para Material  
Permanente por Faixa de Valores**

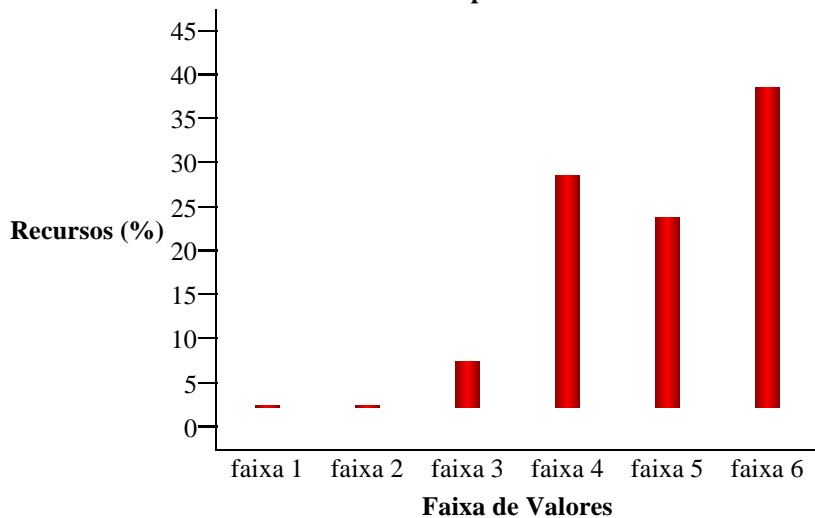

Distribuição de Recursos para Material Permanente por Faixa de Valores			
Faixa de Valores	Sigla	Valor (R\$)	Percentagem
menores que 100,00	faixa 1	0,00	0,00
entre 100,00 e 1.000,00	faixa 2	3.335,00	0,10
entre 1.000,00 e 20.000,00	faixa 3	202.854,26	5,82
entre 20.000,00 e 100.000,00	faixa 4	1.011.839,04	29,05
entre 100.000,00 e 200.000,00	faixa 5	831.375,00	23,87
maiores que 200.000,00	faixa 6	1.393.603,70	40,01
<b>Total</b>		<b>3.483.007,00</b>	<b>100%</b>

Distribuição de Recursos com Materiais Permanentes Especiais				
Tipo	Sigla	Quantidade	Valor (R\$)	Percentagem
Cromatógrafos	CROMA	2	106.604,00	9,94
Espectrômetros	ESPECT	6	267.340,00	24,94
Micros. Elet. de Varredura	MEV	1	497.000,00	46,36
Microscópios de Bancada	MICROS	2	6.000,00	0,56
Equip. de Raio X	XRAY	1	195.000,00	18,19
<b>Total</b>		<b>12</b>	<b>1.071.944,00</b>	<b>100%</b>

**Distribuição de Recursos para Material  
Permanente  
(agrupando valores menores que 1%)**

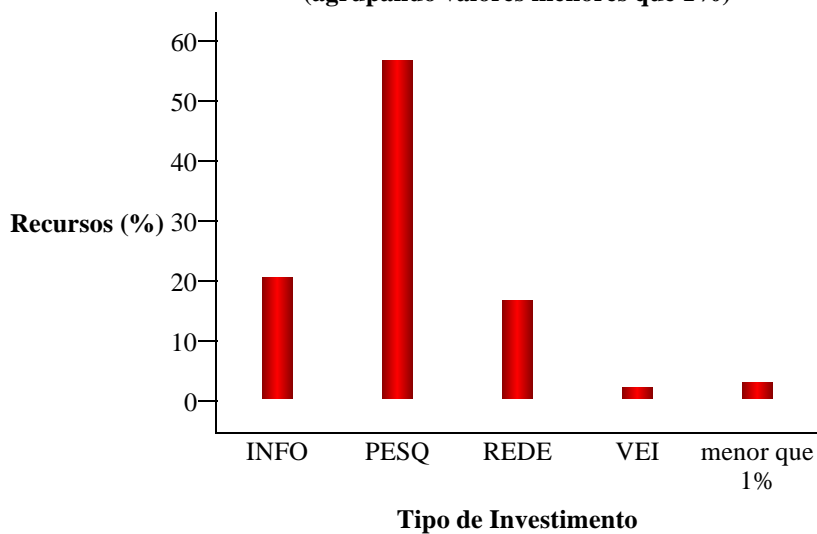

Distribuição de Recursos para Material Permanente (agrupando valores menores que 1%)			
SubTipo	Sigla	Valor (R\$)	Percentagem
Equip. de Informática de Uso Geral	INFO	715.820,72	20,55
Equip. de Uso Geral na Pesquisa	PESQ	2.027.142,98	58,20
Investimento em Redes de Informática	REDE	589.338,70	16,92
Veículos, Tratores e Barcos	VEI	60.000,00	1,72
menor que 1%		90.704,60	2,60
<b>Total</b>		<b>3.483.007,00</b>	<b>100%</b>