

# FUNDAÇÃO UNIVERSIDADE FEDERAL DO RIO GRANDE

## 1 - Visão Geral do Plano Institucional

A Resolução 14/87 do Conselho Universitário da Fundação Universidade Federal do Rio Grande, define como vocação institucional o Ecossistema Costeiro, expressa em seu plano estratégico plurianual. O plano apresentado pela instituição está voltado ao conhecimento e uso sustentável do ecossistema costeiro sendo propostas seis metas: (1) a caracterização e diagnóstico ambiental do ecossistema costeiro, (2) a construção antrópica desse sistema com detalhes de aspectos econômicos e de desenvolvimento, (3) a população do sistema costeiro, destacando o estado de suas qualidades de saúde e vida, (4) os aspectos culturais e artísticos da ação humana na zona costeira, (5) o produto tecnológico desenvolvido no sistema, e (6) macro necessidades de infra-estrutura da FURG para o estudo desse sistema.

O Plano foi elaborado pela Pró-Reitoria de Pesquisa e Pós-Graduação, pela Pró-Reitoria de Planejamento e pelo Comitê Científico da Universidade. As várias solicitações recebidas, originárias das diferentes unidades, foram analisadas e priorizadas por parte do Comitê Científico com membros eleitos por seus pares e representantes das áreas de Ciências Sociais e Aplicadas, Ciências Biológicas, Ciências Humanas, Ciências Exatas e da Terra, Engenharias e Ciências Agrárias, Ciências da Saúde, e Ciências da Linguística Artes e Letras, além de um representante dos docentes, um representante discente, um representante dos técnicos administrativos e do Superintendente de Pesquisa. Uma vez obtida uma proposta técnica com a anuência do Comitê Científico, as Pró-Reitorias de Pesquisa e Pós-Graduação e de Planejamento a encaminharam para apreciação do Conselho Superior da Universidade.

A FURG solicitou R\$ 4.500.000,00 sendo contemplada com R\$ 1.360.000,00 representando 30,22% do valor solicitado e 4,85% do valor alocado à Região Sul.

## 2 - Distribuição dos Recursos Obtidos no CTINFRA 01/2001

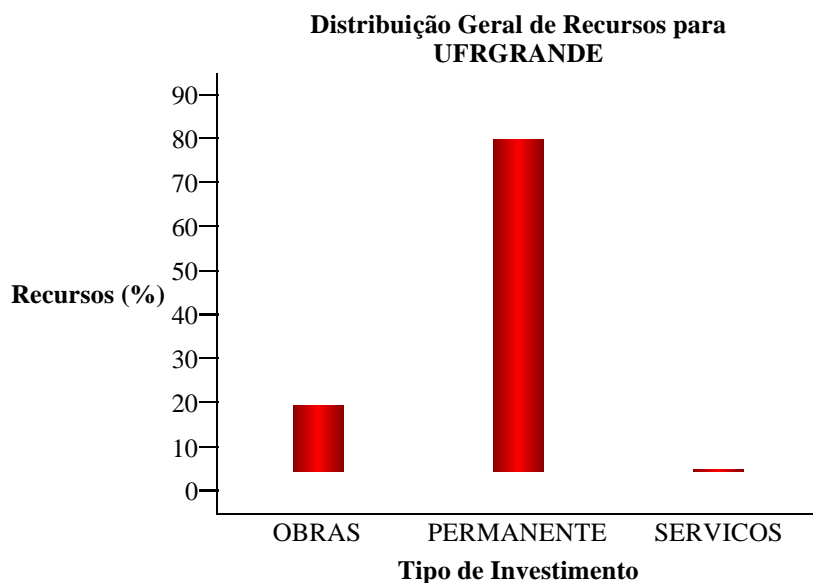

Distribuição Geral de Recursos para UFRGRANDE			
Tipo	Sigla	Valor (R\$)	Porcentagem
Obras	OBRAS	221.151,00	16,26
Material Permanente	PERMANENTE	1.128.849,00	83,00
Serviços	SERVICOS	10.000,00	0,74
Total		1.360.000,00	100%

Distribuição de Recursos para Obras			
SubTipo	Sigla	Valor (R\$)	Percentagem
Ampliações	AMP	221.151,00	100,00
<b>Total</b>		<b>221.151,00</b>	<b>100%</b>

Distribuição de Recursos para Serviços			
SubTipo	Sigla	Valor (R\$)	Percentagem
Outros Serviços	OUTSERV	10.000,00	100,00
<b>Total</b>		<b>10.000,00</b>	<b>100%</b>

### Distribuição de Recursos para Material Permanente

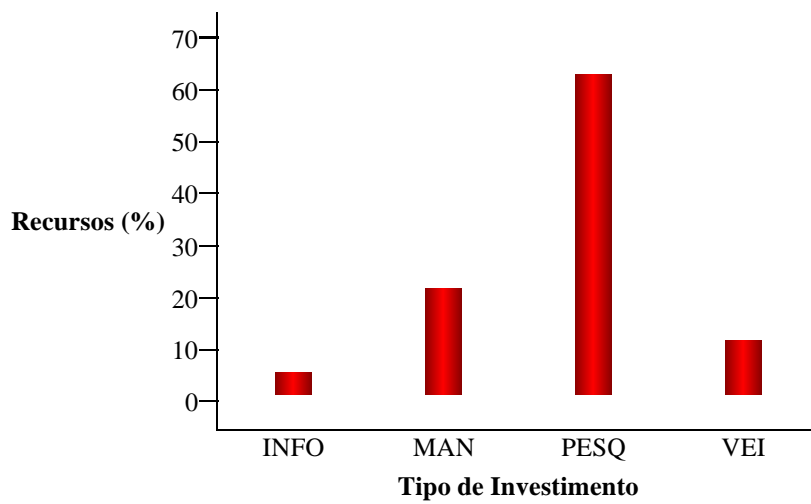

Distribuição de Recursos para Material Permanente			
SubTipo	Sigla	Valor (R\$)	Percentagem
Equip. de Informática de Uso Geral	INFO	50.000,00	4,43
Manutenção	MAN	238.562,00	21,13
Equip. de Uso Geral na Pesquisa	PESQ	720.287,00	63,81
Veículos, Tratores e Barcos	VEI	120.000,00	10,63
<b>Total</b>		<b>1.128.849,00</b>	<b>100%</b>

**Distribuição de Recursos para Material  
Permanente por Faixa de Valores**

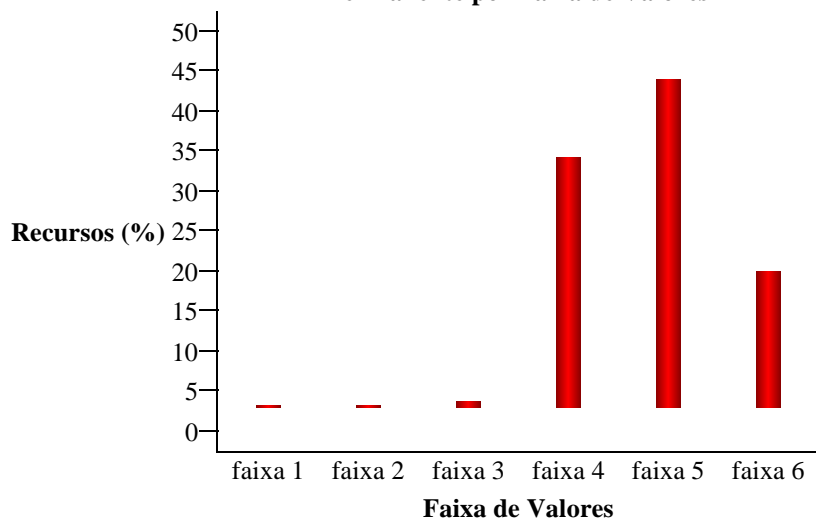

Distribuição de Recursos para Material Permanente por Faixa de Valores			
Faixa de Valores	Sigla	Valor (R\$)	Percentagem
menores que 100,00	faixa 1	0,00	0,00
entre 100,00 e 1.000,00	faixa 2	0,00	0,00
entre 1.000,00 e 20.000,00	faixa 3	10.000,00	0,89
entre 20.000,00 e 100.000,00	faixa 4	393.000,00	34,81
entre 100.000,00 e 200.000,00	faixa 5	513.584,00	45,50
maiores que 200.000,00	faixa 6	212.265,00	18,80
<b>Total</b>		<b>1.128.849,00</b>	<b>100%</b>

**Distribuição de Recursos para Material  
Permanente  
(agrupando valores menores que 1%)**

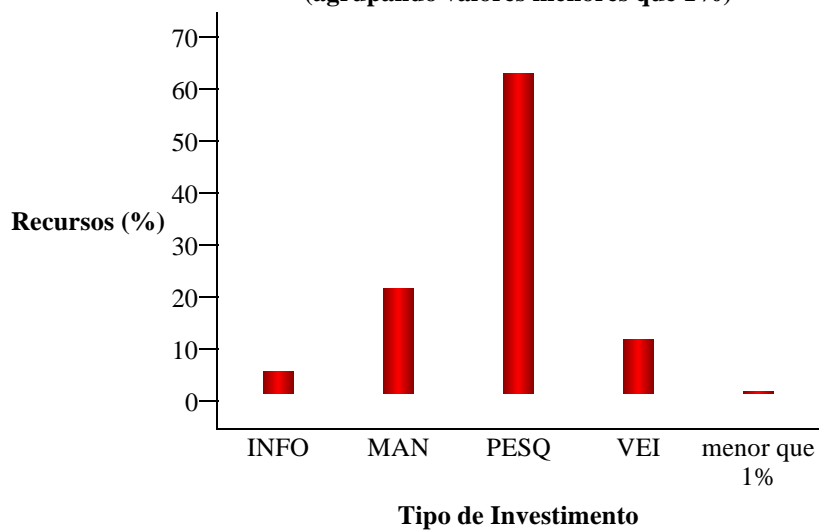

Distribuição de Recursos para Material Permanente (agrupando valores menores que 1%)			
SubTipo	Sigla	Valor (R\$)	Percentagem
Equip. de Informática de Uso Geral	INFO	50.000,00	4,43
Manutenção	MAN	238.562,00	21,13
Equip. de Uso Geral na Pesquisa	PESQ	720.287,00	63,81
Veículos, Tratores e Barcos	VEI	120.000,00	10,63
menor que 1%		0,00	0,00
<b>Total</b>		<b>1.128.849,00</b>	<b>100%</b>