

UNIVERSIDADE FEDERAL DO RIO DE JANEIRO

1 - Visão Geral do Plano Institucional

O plano estratégico da UFRJ começou a ser formulado em 2000 e se fundamentou na compreensão de que a pesquisa científica da Universidade não pode se desenvolver para além dos patamares atuais sem que investimentos importantes e continuados recuperem as instalações físicas básicas.

Para o Edital 01/2001 do CT-INFRA estabeleceu os seguintes critérios:

- o Todo o investimento na infra-estrutura de pesquisa seria realizado na recuperação das instalações prediais e das redes elétrica e hidráulica das Unidades de pesquisa da UFRJ;
- o Priorização do investimento que beneficie áreas físicas comuns às Unidades de pesquisa da UFRJ, agregadas em 5 "Módulos Acadêmicos": 1) Centro de Ciências da Saúde, 2) Centros de Tecnologia e Ciências Matemáticas e da Natureza, 3) prédio da Faculdade de Arquitetura e Urbanismo, 4) unidades localizadas no Campus da Praia Vermelha e 5) unidades fisicamente isoladas;
- o Os valores a serem investidos na recuperação da infra-estrutura de pesquisa seriam proporcionais ao desempenho científico dos Módulos e/ou Unidades.

Após a apresentação e aprovação do plano de investimento ao fórum de diretores, o projeto foi apresentado ao Conselho Universitário e aprovado em sua sessão de 21/06/2001.

O projeto apresentado pela UFRJ concentrou-se em obras de recuperação física básica como eletricidade, água e esgoto dando o suporte indispensável aos trabalhos de investigação científica, contemplando ainda a instituição como um todo.

A UFRJ solicitou R\$ 15.000.000,00 sendo contemplada com R\$ 12.260.000,00 representando 81,73% do valor solicitado e 15,93% do valor alocado à região Sudeste.

2 - Distribuição dos Recursos Obtidos no CTINFRA 01/2001

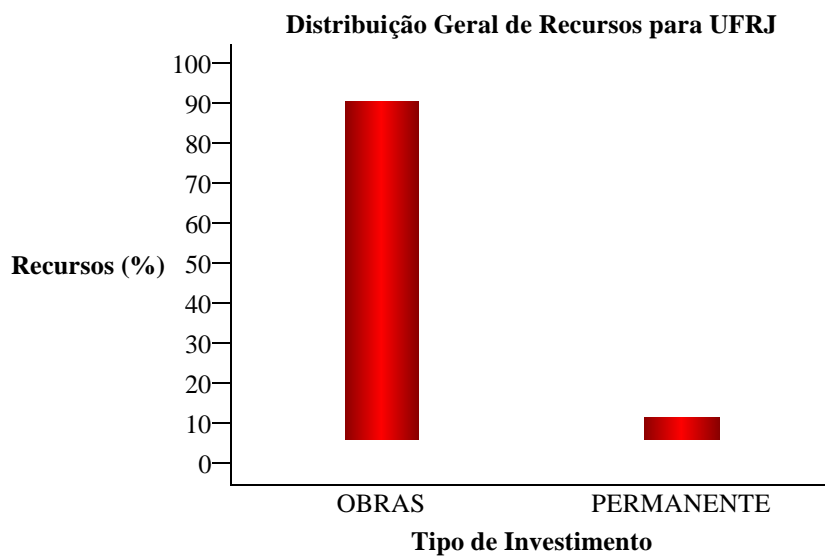

Distribuição Geral de Recursos para UFRJ			
Tipo	Sigla	Valor (R\$)	Porcentagem
Obras	OBRAS	11.540.000,00	94,13
Material Permanente	PERMANENTE	720.000,00	5,87
Total		12.260.000,00	100%

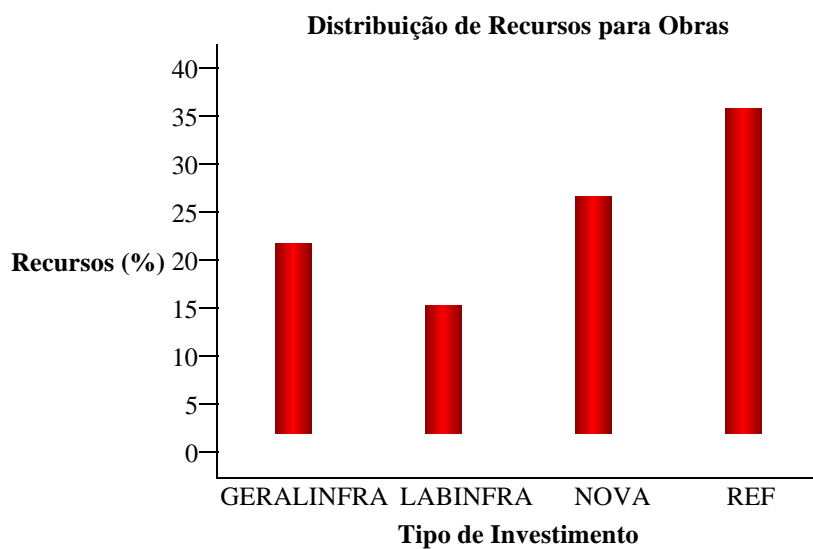

Distribuição de Recursos para Obras			
SubTipo	Sigla	Valor (R\$)	Percentagem
Infra-Estrutural Geral	GERALINFRA	2.495.000,00	21,62
Infra-Estrutura Laboratorial	LABINFRA	1.690.000,00	14,64
Edificações Novas	NOVA	3.100.000,00	26,86
Reformas	REF	4.255.000,00	36,87
Total		11.540.000,00	100%

Distribuição de Recursos para Material Permanente			
SubTipo	Sigla	Valor (R\$)	Percentagem
Equip. de Uso Geral na Pesquisa	PESQ	720.000,00	100,00
Total		720.000,00	100%

**Distribuição de Recursos para Material
Permanente por Faixa de Valores**

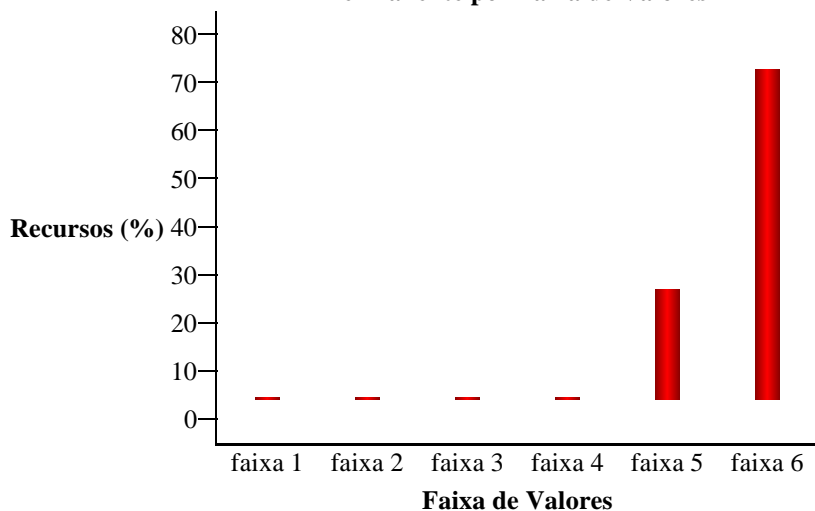

Distribuição de Recursos para Material Permanente por Faixa de Valores			
Faixa de Valores	Sigla	Valor (R\$)	Percentagem
menores que 100,00	faixa 1	0,00	0,00
entre 100,00 e 1.000,00	faixa 2	0,00	0,00
entre 1.000,00 e 20.000,00	faixa 3	0,00	0,00
entre 20.000,00 e 100.000,00	faixa 4	0,00	0,00
entre 100.000,00 e 200.000,00	faixa 5	180.000,00	25,00
maiores que 200.000,00	faixa 6	540.000,00	75,00
Total		720.000,00	100%

Distribuição de Recursos para Material Permanente (agrupando valores menores que 1%)			
SubTipo	Sigla	Valor (R\$)	Percentagem
Equip. de Uso Geral na Pesquisa	PESQ	720.000,00	100,00
menor que 1%		0,00	0,00
Total		720.000,00	100%