

CENTRO DE PESQUISA EM MEDICINA TROPICAL

1 - Visão Geral do Plano Institucional

O projeto apresentado ao Edital 01/2001 objetiva dotar de infra-estrutura o Laboratório para Diagnóstico de Arboviroses. Isto implica nas seguintes ações: (1) complementação da infra-estrutura da Unidade Laboratorial de Virologia; (2) montagem do biotério para a produção e manutenção de roedores para a produção de antígenos e anticorpos policlonais e monoclonais para diagnóstico de arboviroses da região amazônica; (3) montagem (em segundo tempo) de estruturas de segurança para o isolamento e caracterização de vírus emergentes.

Isto permitirá desenvolver estudos dos processos febris agudos não maláricos, utilizando métodos imunoenzimáticos com reativos produzidos no CEPEN.

O CPMT solicitou R\$ 649.697,18 e foi contemplado na sua totalidade, representando 10,06% do total contemplado para a região.

2 - Distribuição dos Recursos Obtidos no CTINFRA 01/2001

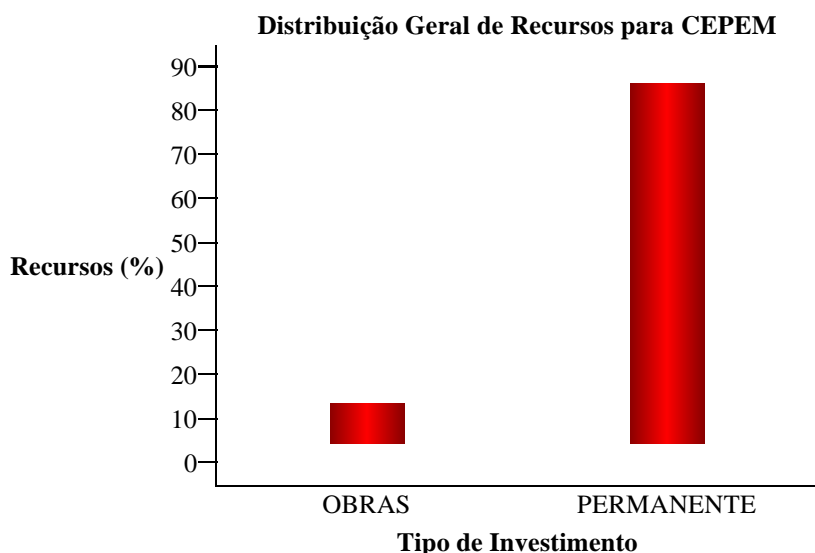

Distribuição Geral de Recursos para CEPEN			
Tipo	Sigla	Valor (R\$)	Porcentagem
Obras	OBRAS	65.000,00	10,00
Material Permanente	PERMANENTE	584.677,00	90,00
Total		649.677,00	100%

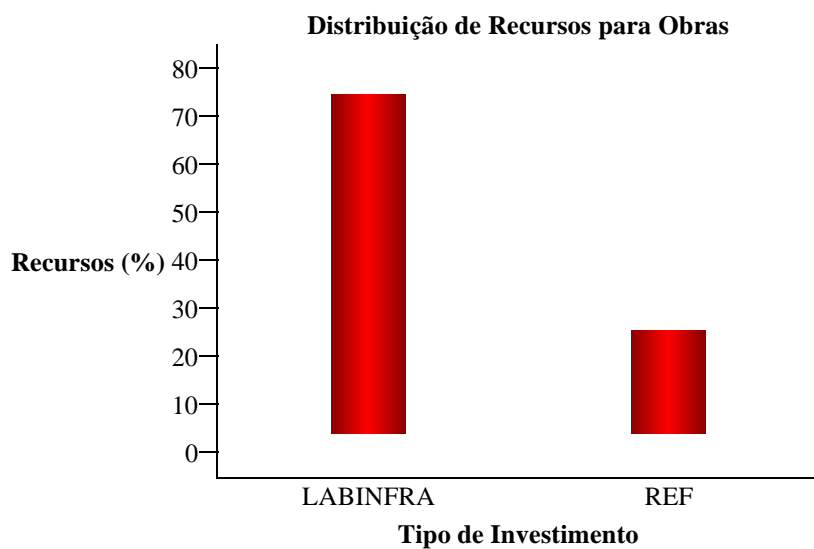

Distribuição de Recursos para Obras			
SubTipo	Sigla	Valor (R\$)	Percentagem
Infra-Estrutura Laboratorial	LABINFRA	50.000,00	76,92
Reformas	REF	15.000,00	23,08
Total		65.000,00	100%

Distribuição de Recursos para Material Permanente

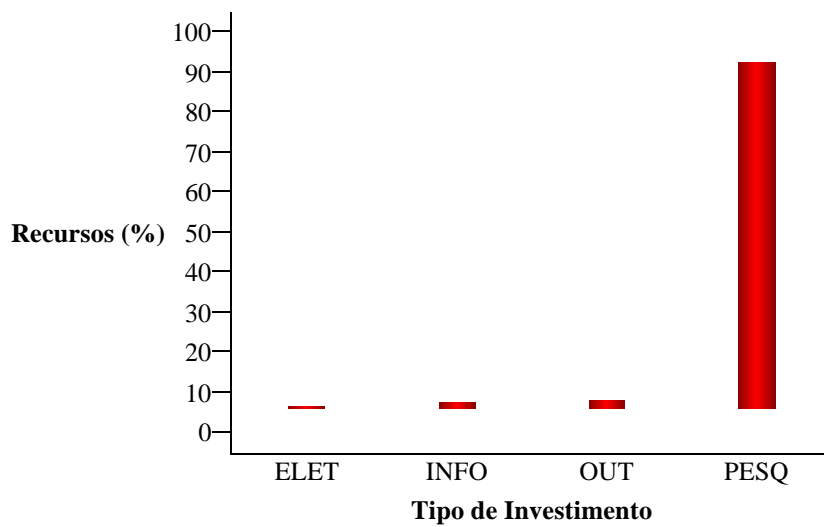

Distribuição de Recursos para Material Permanente			
SubTipo	Sigla	Valor (R\$)	Percentagem
Eletrodomésticos	ELET	1.000,00	0,17
Equip. de Informática de Uso Geral	INFO	8.300,00	1,42
Outros	OUT	12.000,00	2,05
Equip. de Uso Geral na Pesquisa	PESQ	563.377,00	96,36
Total		584.677,00	100%

**Distribuição de Recursos para Material
Permanente por Faixa de Valores**

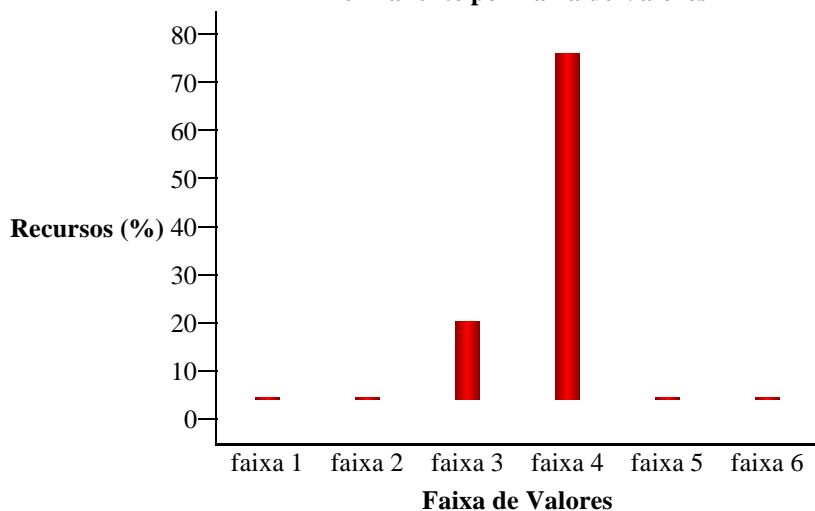

Distribuição de Recursos para Material Permanente por Faixa de Valores			
Faixa de Valores	Sigla	Valor (R\$)	Percentagem
menores que 100,00	faixa 1	0,00	0,00
entre 100,00 e 1.000,00	faixa 2	200,00	0,03
entre 1.000,00 e 20.000,00	faixa 3	104.899,50	17,94
entre 20.000,00 e 100.000,00	faixa 4	458.577,50	78,43
entre 100.000,00 e 200.000,00	faixa 5	0,00	0,00
maiores que 200.000,00	faixa 6	0,00	0,00
Total		584.677,00	100%

Distribuição de Recursos com Materiais Permanentes Especiais				
Tipo	Sigla	Quantidade	Valor (R\$)	Percentagem
Microscópios de Bancada	MICROS	2	52.000,00	100,00
Total		2	52.000,00	100%

Distribuição de Recursos para Material Permanente
(agrupando valores menores que 1%)

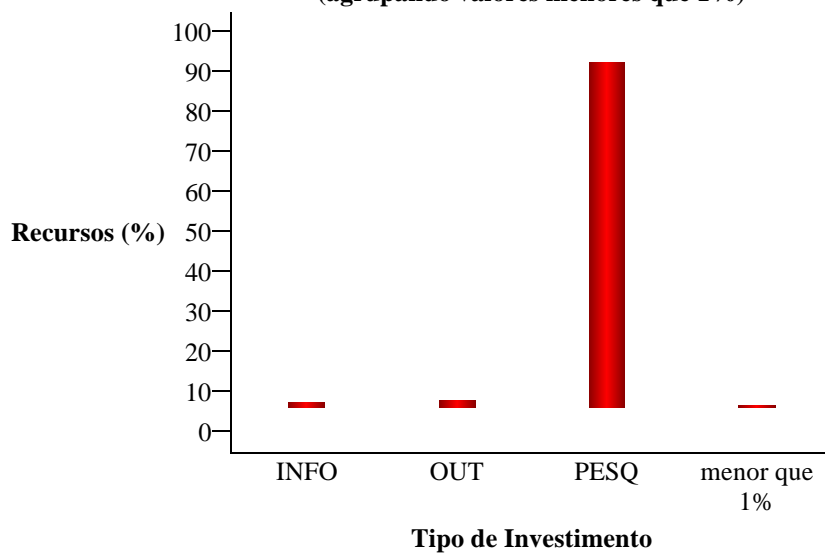

Distribuição de Recursos para Material Permanente (agrupando valores menores que 1%)			
SubTipo	Sigla	Valor (R\$)	Porcentagem
Equip. de Informática de Uso Geral	INFO	8.300,00	1,42
Outros	OUT	12.000,00	2,05
Equip. de Uso Geral na Pesquisa	PESQ	563.377,00	96,36
menor que 1%		1.000,00	0,17
Total		584.677,00	100%