

# FUNDAÇÃO UNIVERSIDADE FEDERAL DE SÃO CARLOS

## 1 - Visão Geral do Plano Institucional

O plano institucional da UFSCAR estabeleceu como prioridade estratégica a ampliação da infra-estrutura, visando atingir os seguintes objetivos: a) contribuir para o crescimento da capacidade de recursos humanos institucional, produtores de conhecimento em C&T; b) potencializar os esforços de pesquisa, através da manutenção e ampliação de uma base científica de calibre internacional c) maximizar a contribuição desta base de pesquisa em inovação científica e tecnológica; d) aumentar o volume de pesquisas e o número de pesquisadores, mantendo a excelência geral do sistema de pesquisa.

A proposta propõe incrementar a infra-estrutura física de apoio à pesquisa através da construção e ampliação de espaço físico destinado às atividades de pesquisa, com adequada alocação de equipamentos e recursos humanos propiciando a sistematização, consolidação e disseminação de informações e conhecimentos nas seguintes áreas de pesquisa priorizadas no Plano: Síntese e caracterização de novos materiais; Pesquisa e Desenvolvimento em Processos de Sustentabilidade; Memória, Cultura e Sociedade; Comportamento, Cognição e Educação; Processos Educativos; Saúde Coletiva; Biotecnologia e Recursos Naturais, Agroecologia.

A UFSCar solicitou R\$ 8.999.730,00 sendo contemplada com R\$ 2.470.000,00 representando 27,45% do valor solicitado e 3,21% do valor alocado à região Sudeste.

## 2 - Distribuição dos Recursos Obtidos no CTINFRA 01/2001

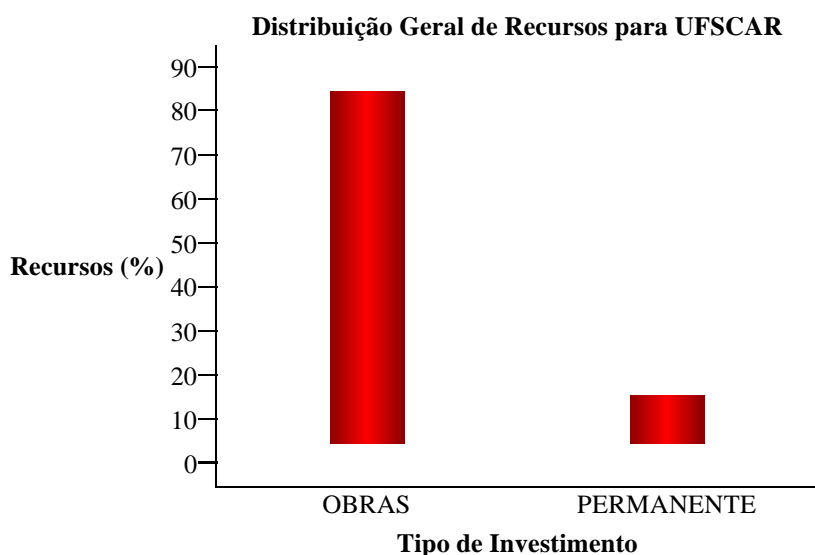

Distribuição Geral de Recursos para UFSCAR			
Tipo	Sigla	Valor (R\$)	Percentagem
Obras	OBRAS	2.169.392,00	87,83
Material Permanente	PERMANENTE	300.608,00	12,17
Total		2.470.000,00	100%

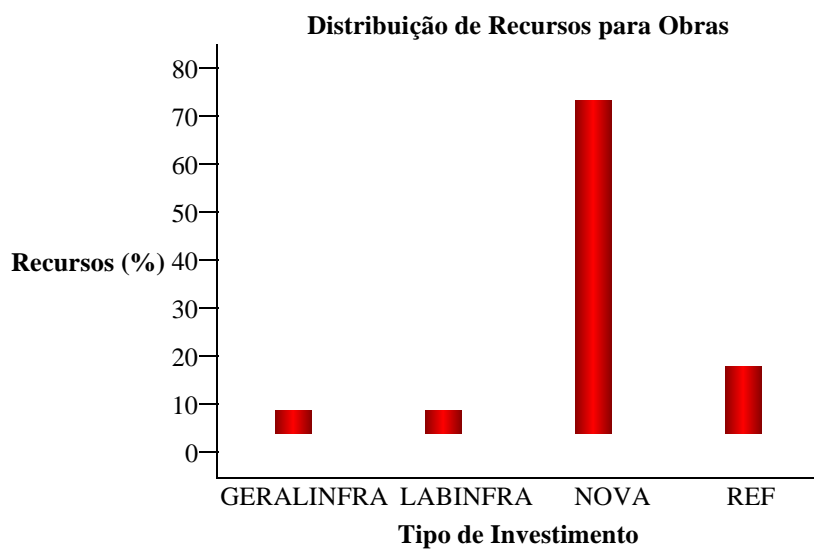

Distribuição de Recursos para Obras			
SubTipo	Sigla	Valor (R\$)	Percentagem
Infra-Estrutural Geral	GERALINFRA	105.500,00	4,86
Infra-Estrutura Laboratorial	LABINFRA	104.248,00	4,81
Edificações Novas	NOVA	1.633.890,00	75,32
Reformas	REF	325.754,00	15,02
<b>Total</b>		<b>2.169.392,00</b>	<b>100%</b>

### Distribuição de Recursos para Material Permanente

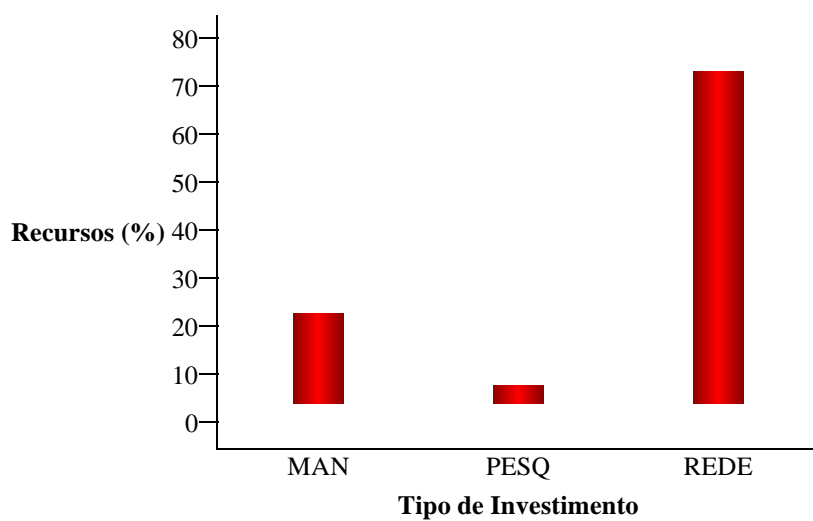

Distribuição de Recursos para Material Permanente			
SubTipo	Sigla	Valor (R\$)	Percentagem
Manutenção	MAN	62.108,00	20,66
Equip. de Uso Geral na Pesquisa	PESQ	12.000,00	3,99
Investimento em Redes de Informática	REDE	226.500,00	75,35
<b>Total</b>		<b>300.608,00</b>	<b>100%</b>

**Distribuição de Recursos para Material  
Permanente por Faixa de Valores**

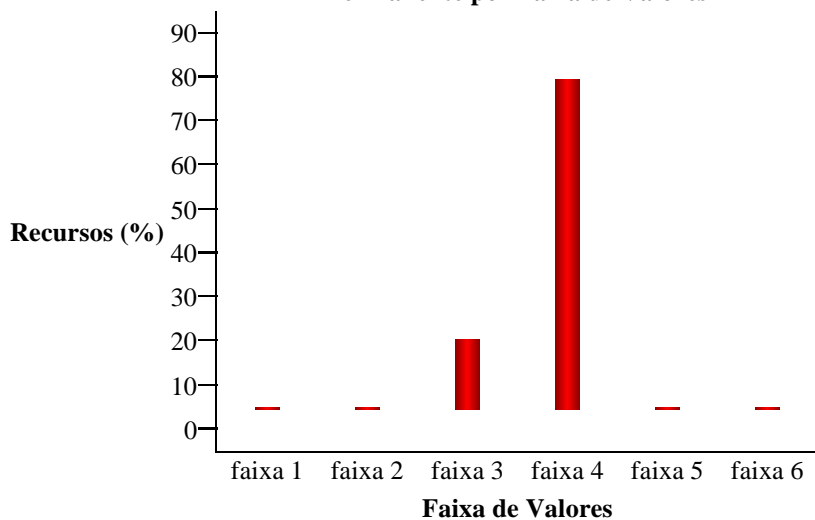

Distribuição de Recursos para Material Permanente por Faixa de Valores			
Faixa de Valores	Sigla	Valor (R\$)	Percentagem
menores que 100,00	faixa 1	0,00	0,00
entre 100,00 e 1.000,00	faixa 2	0,00	0,00
entre 1.000,00 e 20.000,00	faixa 3	52.500,00	17,46
entre 20.000,00 e 100.000,00	faixa 4	248.108,00	82,54
entre 100.000,00 e 200.000,00	faixa 5	0,00	0,00
maiores que 200.000,00	faixa 6	0,00	0,00
<b>Total</b>		<b>300.608,00</b>	<b>100%</b>

**Distribuição de Recursos para Material Permanente**  
(agrupando valores menores que 1%)

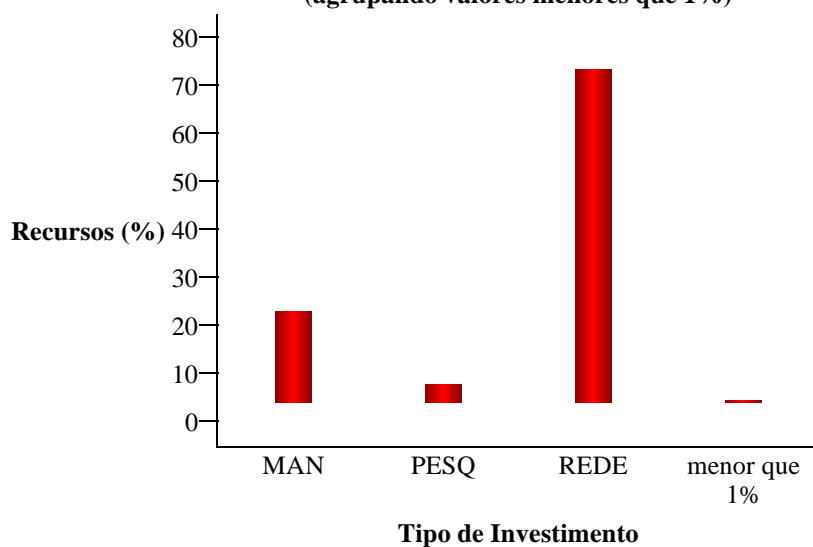

Distribuição de Recursos para Material Permanente (agrupando valores menores que 1%)			
SubTipo	Sigla	Valor (R\$)	Percentagem
Manutenção	MAN	62.108,00	20,66
Equip. de Uso Geral na Pesquisa	PESQ	12.000,00	3,99
Investimento em Redes de Informática	REDE	226.500,00	75,35
menor que 1%		0,00	0,00
<b>Total</b>		<b>300.608,00</b>	<b>100%</b>