

# UNIVERSIDADE ESTADUAL PAULISTA JÚLIO DE MESQUITA FILHO

## 1 - Visão Geral do Plano Institucional

O plano estratégico da UNESP reflete sua realidade ímpar entre as universidades estaduais paulistas, a de ser multi-campi, presente em 15 cidades espalhadas pelo interior de São Paulo.

Segundo o diagnóstico apresentado, a realidade multi-campi traz problemas e desvantagens para a consolidação do projeto universitário, que podem ser, se bem trabalhados, potencializados como pontos fortes.

Para elaborar seu Plano a UNESP informa que procedeu a um exame de seus grupos de pesquisa, de suas qualificações, dos componentes destes grupos, do estado da infra-estrutura responsável por proporcionar as condições gerais de trabalho aos referidos grupos, da capacidade desses grupos gerarem conhecimento científico e tecnológico e das pertinentes necessidades de superação de pontos de estrangulamento infra-estruturais. E, em seqüência, com base nesses exames, de forma judiciosa, decidiu-se priorizar investimentos em 18 áreas da Universidade. Investimentos de caráter complementar à infra-estrutura existente - em obras, instalações e equipamentos para uso de muitos usuários - todos capazes de servirem de suporte para obtenção de elevados retornos acadêmicos.

A UNESP solicitou R\$ 4.202.526,00 sendo contemplada com R\$ 976.346,00 representando 23,23% do valor solicitado e 1,27% do valor alocado à região Sudeste.

## 2 - Distribuição dos Recursos Obtidos no CTINFRA 01/2001

Distribuição Geral de Recursos para UNESP			
Tipo	Sigla	Valor (R\$)	Porcentagem
Material Permanente	PERMANENTE	976.346,00	100,00
<b>Total</b>		<b>976.346,00</b>	<b>100%</b>

Distribuição de Recursos para Material Permanente			
SubTipo	Sigla	Valor (R\$)	Porcentagem
Equip. de Uso Geral na Pesquisa	PESQ	976.346,00	100,00
<b>Total</b>		<b>976.346,00</b>	<b>100%</b>

**Distribuição de Recursos para Material  
Permanente por Faixa de Valores**

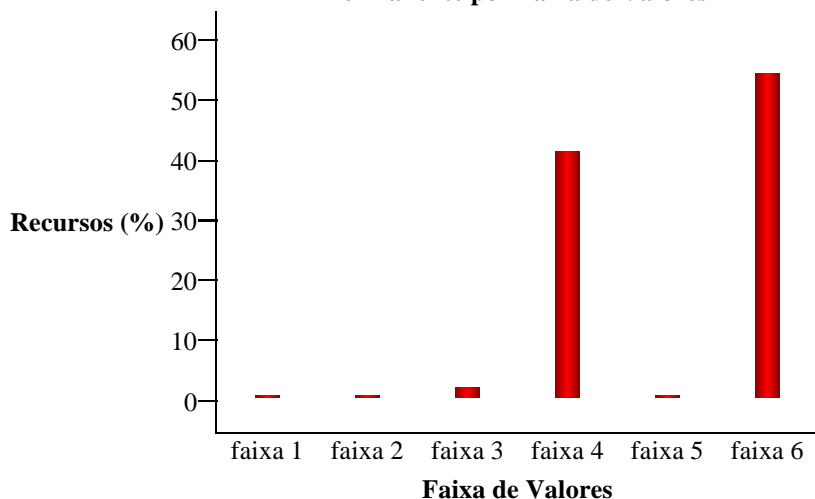

Distribuição de Recursos para Material Permanente por Faixa de Valores			
Faixa de Valores	Sigla	Valor (R\$)	Percentagem
menores que 100,00	faixa 1	0,00	0,00
entre 100,00 e 1.000,00	faixa 2	0,00	0,00
entre 1.000,00 e 20.000,00	faixa 3	17.500,00	1,79
entre 20.000,00 e 100.000,00	faixa 4	414.609,00	42,47
entre 100.000,00 e 200.000,00	faixa 5	0,00	0,00
maiores que 200.000,00	faixa 6	544.237,00	55,74
<b>Total</b>		<b>976.346,00</b>	<b>100%</b>

Distribuição de Recursos para Material Permanente (agrupando valores menores que 1%)			
SubTipo	Sigla	Valor (R\$)	Percentagem
Equip. de Uso Geral na Pesquisa	PESQ	976.346,00	100,00
menor que 1%		0,00	0,00
<b>Total</b>		<b>976.346,00</b>	<b>100%</b>